

長期モニタリング計画に基づくモニタリング項目の評価(案)  
(適正利用・エコツーリズムWG 担当分)

平成26年度 長期モニタリング計画 モニタリング項目  
(評価者：適正利用・エコツーリズムWG)

モニタリング項目	No. 19 利用実態調査		
モニタリング実施主体	環境省		
対応する評価項目	VII. レクリエーション利用等の人為的活動と自然環境保全が両立されていること。		
モニタリング手法	利用者カウンターによるカウントおよびアンケート調査等により主要利用拠点における利用者数を把握。		
評価指標	利用者数、利用方法、利用者特性		
評価基準	各利用拠点の特性に応じた適正な利用となっていること。		
評価	<input checked="" type="checkbox"/> 評価基準に適合		<input type="checkbox"/> 評価基準に非適合
	<input type="checkbox"/> 改善(柵内)	<input type="checkbox"/> 現状維持(柵外)	<input type="checkbox"/> 悪化
	<p>利用状況について、平成25年と比較して調査項目により増減はあるが、大きな変化は見られない。</p> <p>観光船(羅臼)、熊越えの滝等については利用者数が増加したが、適正利用の範囲内と考えられる。特に観光船については、引き続き利用者数の増加傾向が続いている。カムイワッカ来訪者数は3割程度増加しているが、昨年度は道路開通が例年より1か月遅れたため、単純に比較はできない。また、平成23年のマイカー利用開始以降4~5万人で推移しているが、経過期間が4年と短く長期的な増減傾向は不明。熊越えの滝利用者数は昨年より37%増加となったが、一昨年と同程度であった。</p> <p>また、サケマス釣り、知床岬方面への入山者数、知床五湖園地全体の利用者数、観光船(ウトロ)等については利用者数が減少した。サケマス釣りの利用者数は、昨年より37%減少となったが、これはサケマスの遡上数が少なかったことが考えられる。知床岬方面への入山者数は、昨年の約半数となったが、今年は入山カウンターデータ全損のため入林簿データを用いた推定値であるため、単純に比較はできない。知床五湖園地全体の利用者数は昨年より14%減少しているが、駐車場拡張工事による早期閉園(10月13日閉園)の影響を考慮する必要がある。</p>		
今後の方針	引き続き、現状のモニタリングを継続する。		

### 1. モニタリング項目の位置付け

「知床世界自然遺産地域管理計画」5. 管理の方策（4）イ. 利用の適正化に基づき、評価項目Ⅶ. 「レクリエーション利用等の人為的活動と自然環境保全が両立されていること」について、利用者カウンターによるカウントおよびアンケート調査等により主要利用拠点における利用者数を把握することで、利用実態や利用に伴う自然環境への影響等についてモニタリングするもの。

### 2. 評価手法

利用者カウンターによるカウントおよびアンケート調査等により主要利用拠点における利用者数を把握し（※）、極端な利用者の増減や片寄りが見られる利用形態のうち、問題とすべき状況はないか適正利用・エコツーリズムWGで検討の上で評価。

※利用者数の調査方法についての詳細は4. 評価年度の調査結果で補足。

### 3. これまでの経緯

これまで、極端な利用者の増減や片寄りが見られる利用形態のうち、問題とすべき状況は確認されおらず、「評価基準に適合」と評価されてきた。問題とされていないが、近年の観光船（羅臼）の利用者数増加は著しく、WGとして注目しているところ。

#### 【前年度（平成25年度）】

- ・平成24年と比較して全体的に減少傾向にあるが、大きな変化はない。
- ・知床五湖地上遊歩道、知床岬トレッキング、シーカヤック、サケマス釣り等については利用者数が増加したが、適正利用の範囲内と考えられる。特にシーカヤックについては、利用者数の増加が大きかった。
- ・知床五湖高架木道、カムイワッカ、羅臼岳・知床連山、羅臼湖、観光船（羅臼）、熊越えの滝等については利用者数が減少したが、陸域については春季の積雪に伴う利用期の短縮などが影響していると考えられる。
- ・特に利用者数の増加が著しい観光船（羅臼）については、過度な利用の集中に伴う問題が生じないように注視する必要がある。

#### 【25年度評価】

<input checked="" type="checkbox"/> 評価基準に適合		<input type="checkbox"/> 評価基準に不適合
<input type="checkbox"/> 改善（柵内）	<input type="checkbox"/> 現状維持（柵外）	<input type="checkbox"/> 悪化

#### 4. 評価年度の調査結果

①斜里町観光客入込数（斜里町商工観光課へのヒアリング）

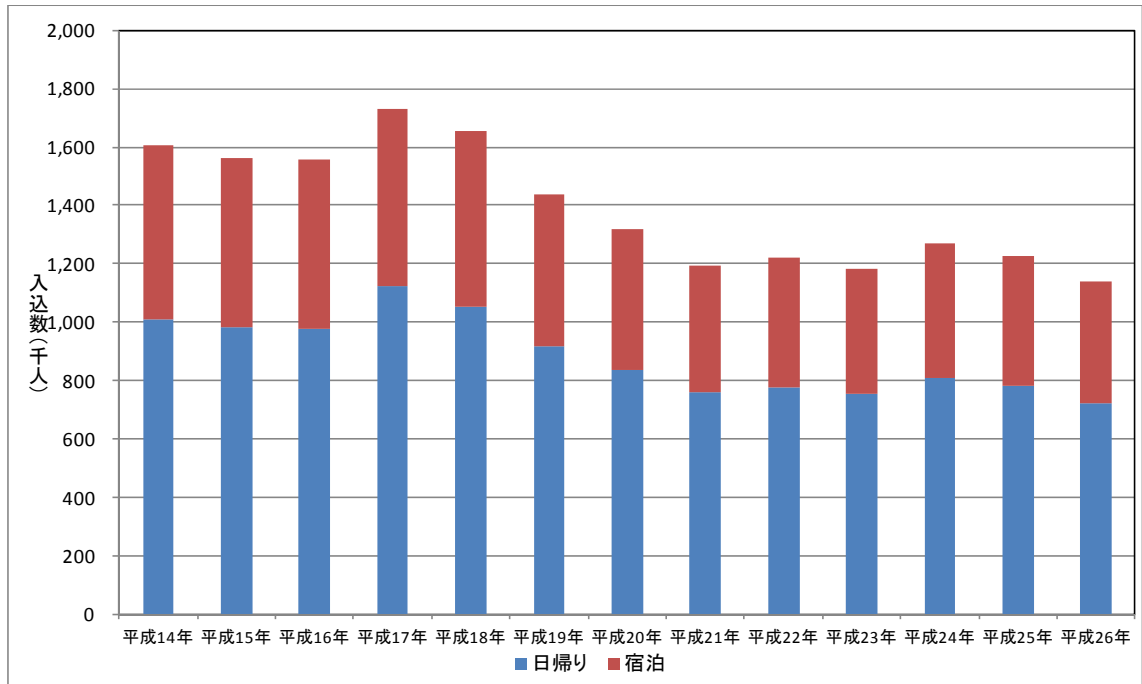

②羅臼町観光客入込数（羅臼町水産商工観光課へのヒアリング）

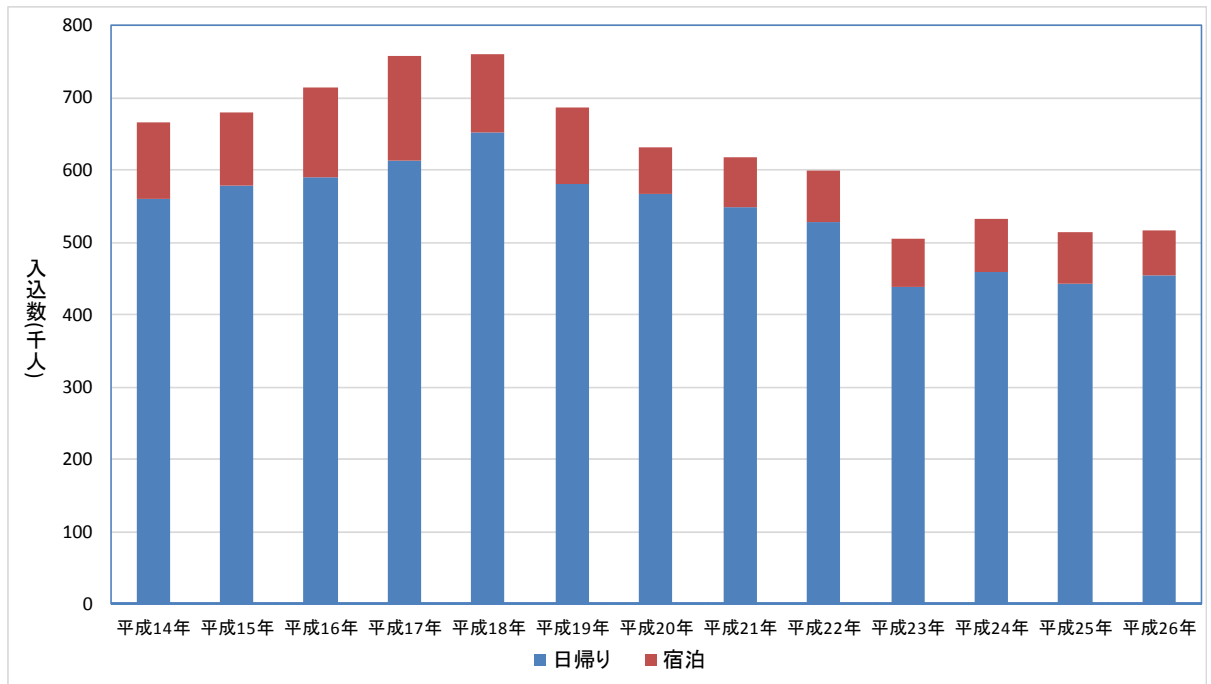

③知床五湖 高架木道・地上歩道利用者数（自然公園財団、斜里バス、斜里町観光協会へのヒアリング及び環境省カウンター調査）

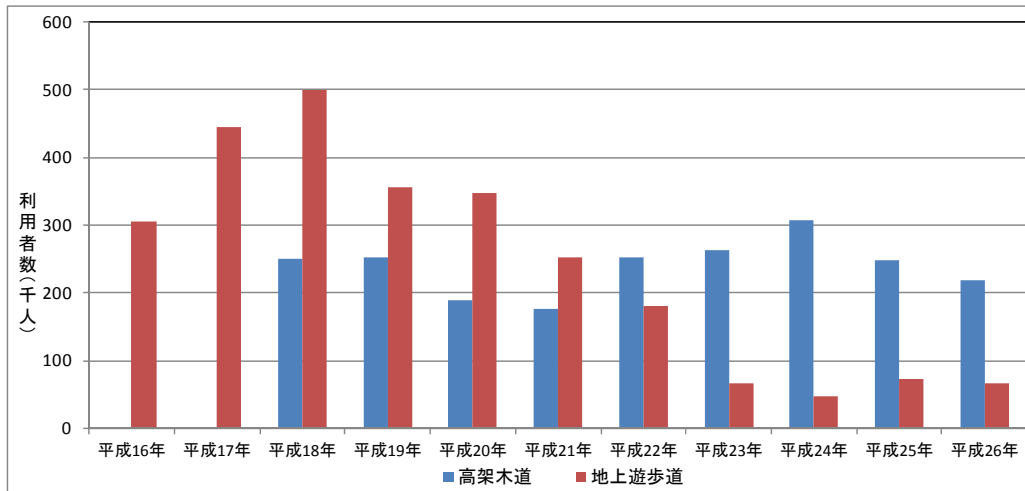

④カムイワッカ利用者数（斜里バス、網走建設管理部、自然公園財団へのヒアリング）

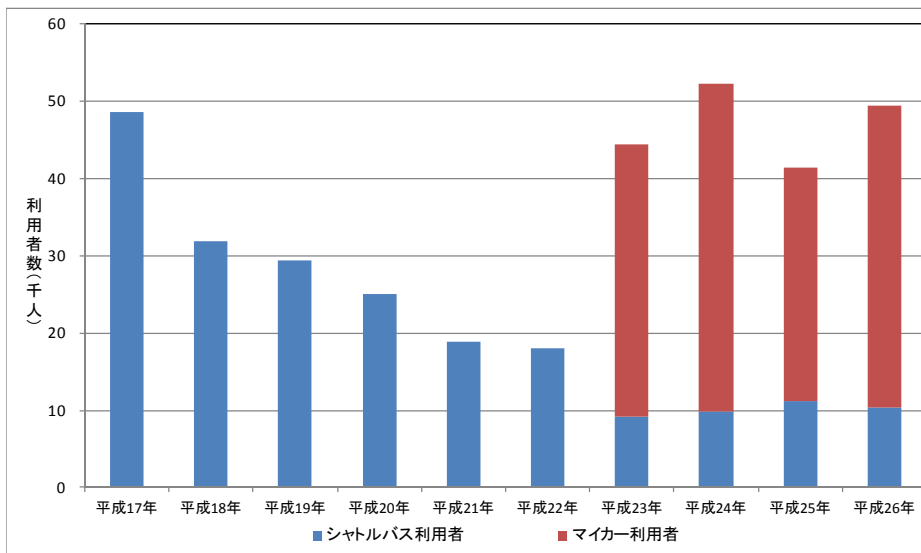

⑤羅臼岳、知床連山利用者数（環境省カウンター調査）

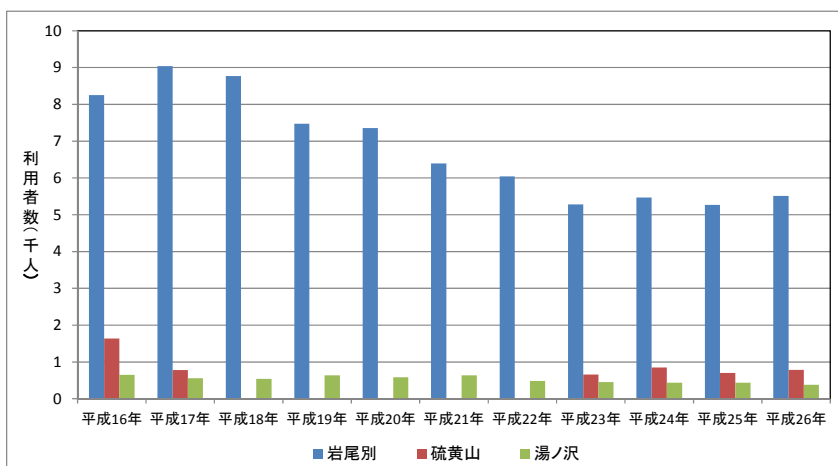

⑥羅臼湖利用者数（環境省カウンター調査）

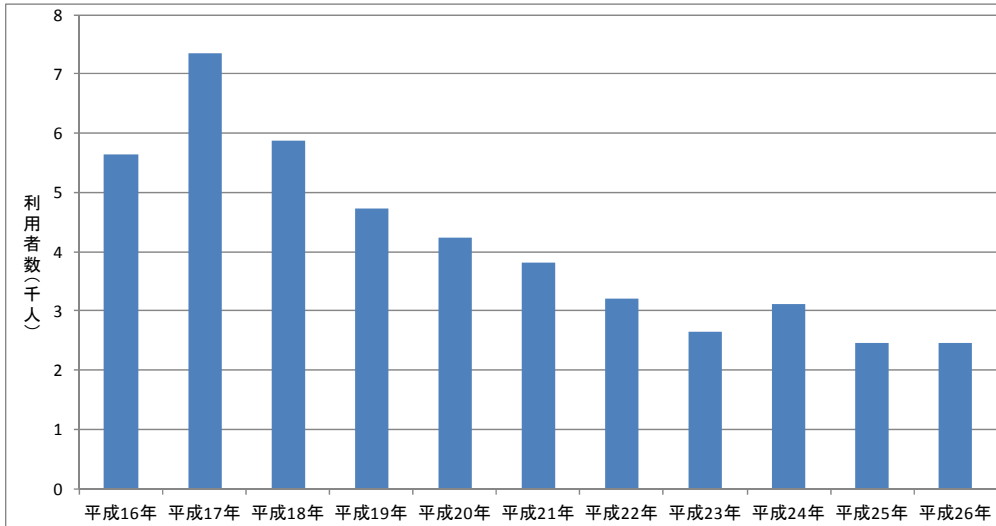

⑦陸路による知床岬、知床沼方面利用者数（環境省カウンター調査）

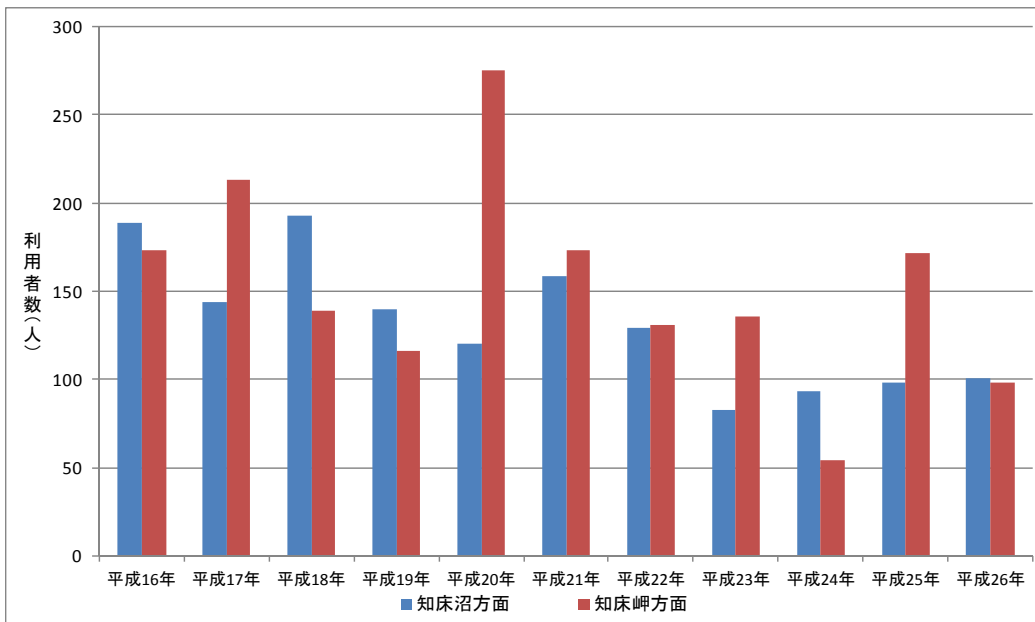

⑧ウトロ地区観光船利用者数（事業者へのヒアリング）

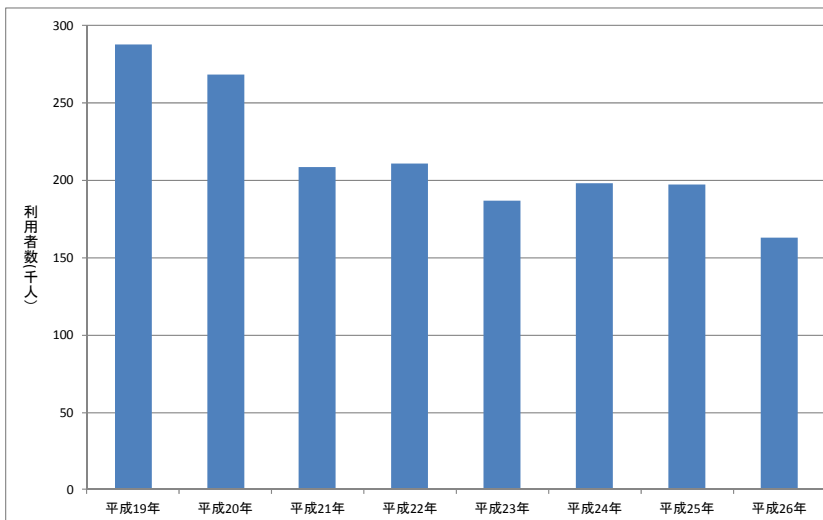

⑨ 羅臼地区観光船利用者数（事業者へのヒアリング）

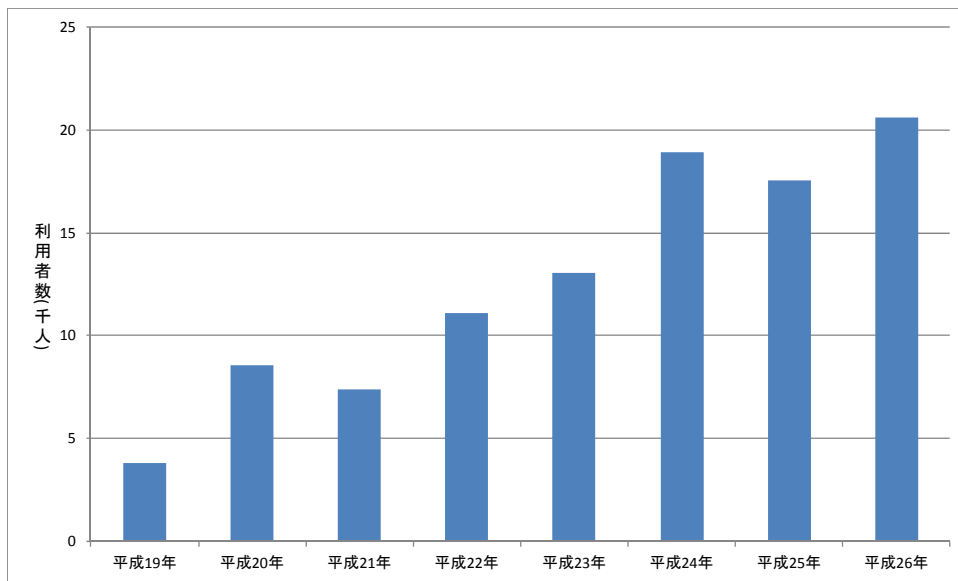

⑩ 羅臼ビジターセンター利用者数（羅臼ビジターセンター等へのヒアリング）

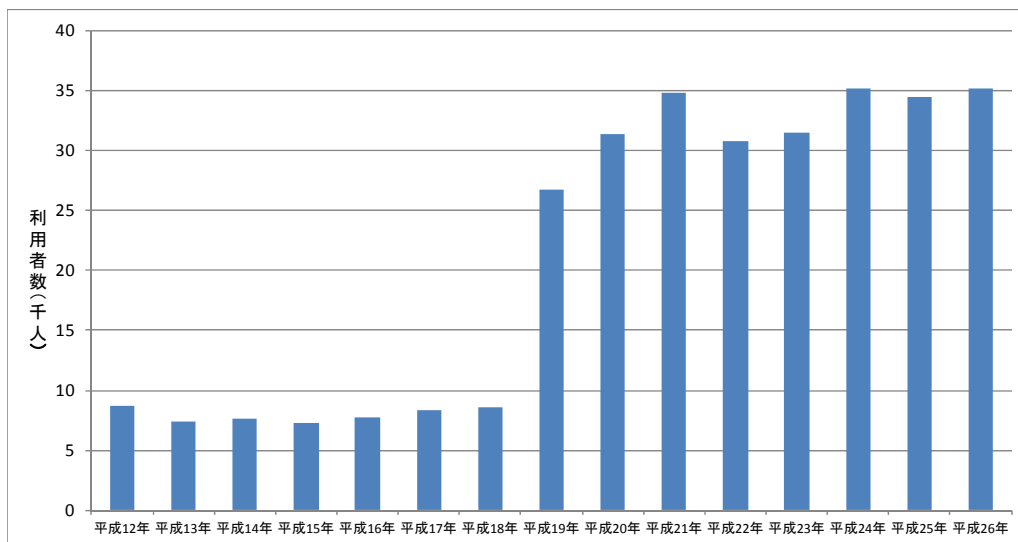

⑪ 知床世界遺産センター利用者数（知床世界遺産センターへのヒアリング）

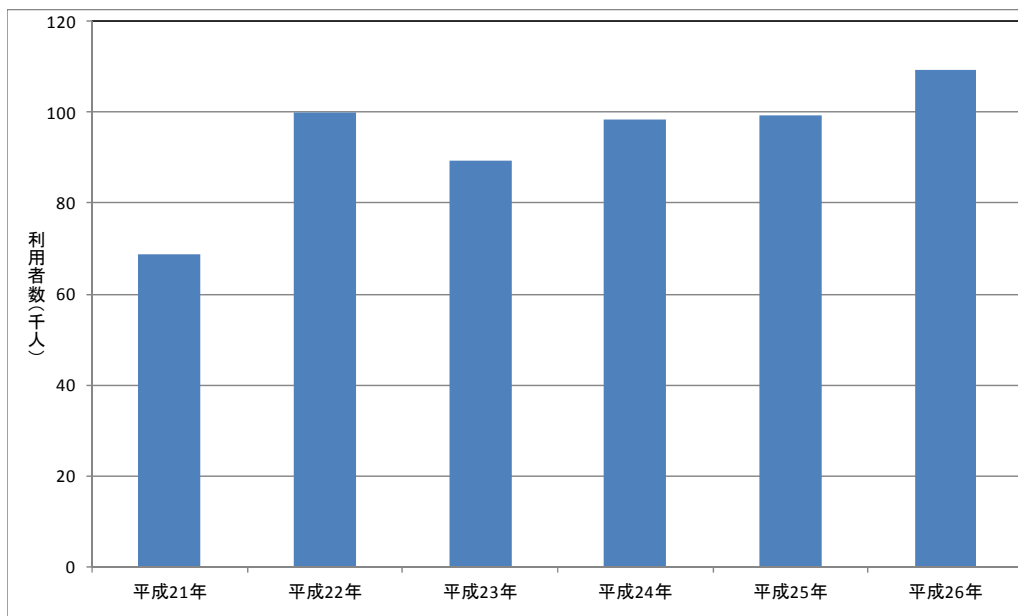

⑫知床世界遺産ルサフィールドハウス利用者数（知床世界遺産ルサフィールドハウスへのヒアリング）

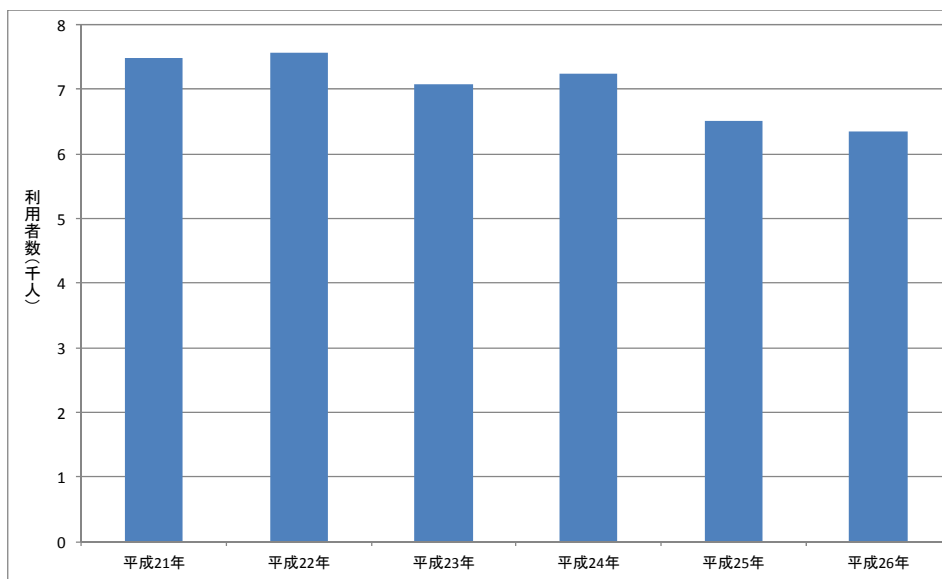

⑬フレペの滝利用者数（環境省カウンター調査）

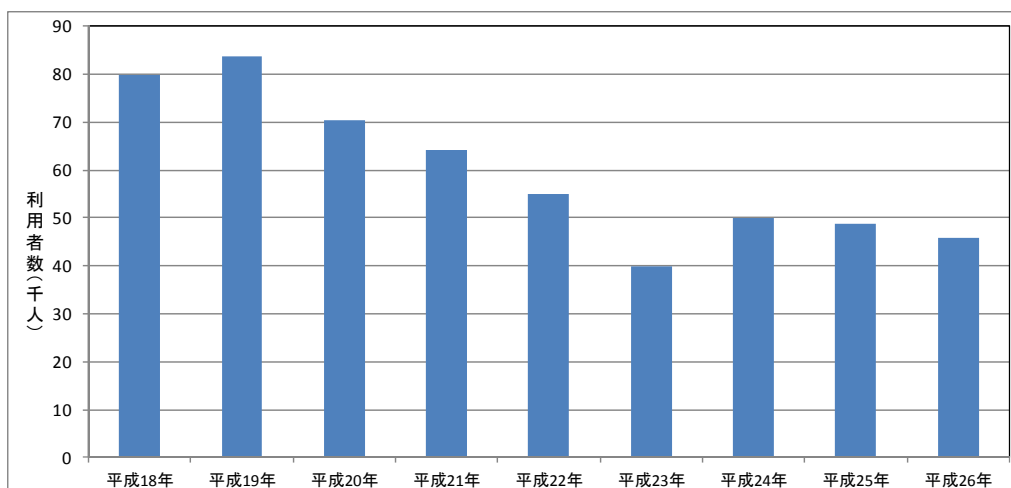

⑭熊越えの滝利用者数（環境省カウンター調査）

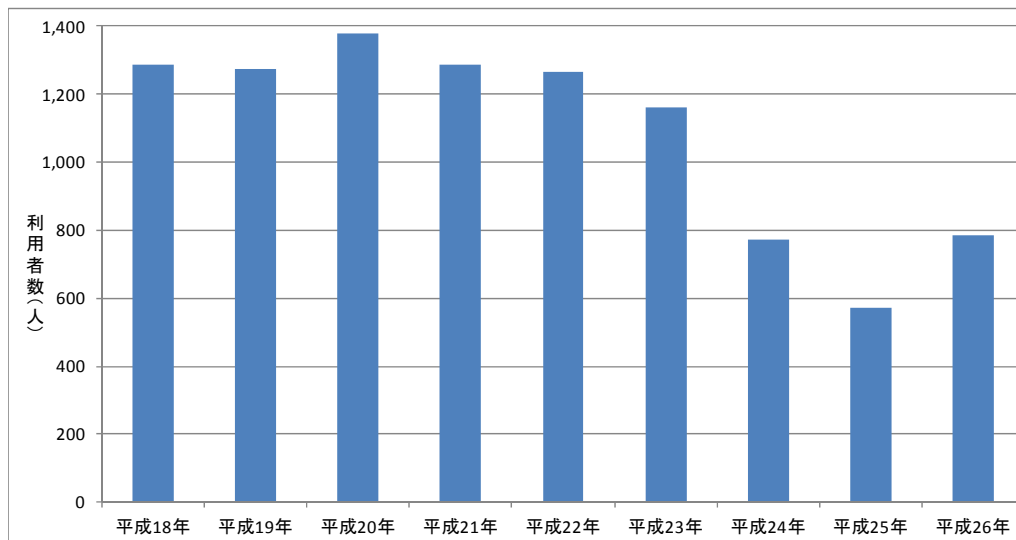

⑮シーカヤック利用者数（事業者へのヒアリング）

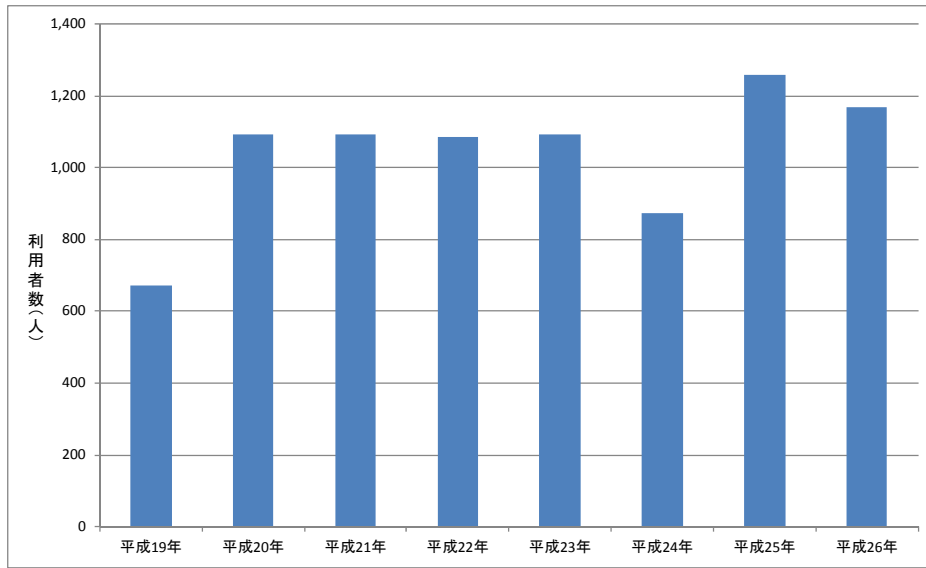

⑯サケマス釣り利用者数（羅臼遊漁釣り部会へのヒアリング）

